

概要

事業目的：在宅で生活を営む要介護高齢者、総合事業対象者に対し各種サービスを通じて健全で安定した在宅生活の継続、社会的孤立感の解消、心身機能の向上及び地域社会参加への促しを目指します。

特色：南仙台駅近くに位置し、豊かな自然と利便性が調和したエリアです。名取川や筑川が流れ緑豊かな公園も点在しております。推定樹齢1300年の『仙台柳生かやの木』は歴史的シンボルとして親しまれております。法人内関連施設として、西中田地域包括支援センターがあります。

規模/利用定員：通常規模 / 20名

利用日/利用時間：月～土/10：00～15：30

基本料金

【通所介護】

要介護1	754円/日
要介護2	869円/日
要介護3	986円/日
要介護4	1,101円/日
要介護5	1,218円/日

【通所介護型サービス】

要支援1	2,160円/月
要支援2	4,304円/月

【利用時加算】

入浴介助加算 (I)	40単位/回
科学的介護推進加算	40単位/月
サービス提供体制強化加算 I	22単位/回
介護職員処遇改善加算 I	総単位数に 9.2%加算/月

食事代	510円/回
-----	--------

※サービス提供体制加算 I あり

※介護職員処遇改善 I あり

一日のながれ (午前)

送迎
8：30～

ご自宅玄関までお迎えにいたします。玄関から車に乗るまで介護職員がサポートいたします。

サービス開始
10：00～



入浴
10：00～

洗体、洗髪、着替えなど必要に応じて介助いたします。入浴リフトで車いすの方も安心して入浴していただけます。



個別余暇活動
10：00～



個別性を重視し、ご本人に合わせた内容で各自で取り組んでいただいております。



集団機能訓練
14：00～

通信機器を使用したプログラムなどさまざまな体験メニューを集団で行います。

一日のながれ (午後)

昼食
12：00～



配食した食事をお召し上がりいただけます。行事食も充実して

レクリエーション
14：30～

日替わりでボーリングやカラオケ、身体を動かす内容やドライブなど様々なレクリエーションをおこなっております。



サービス終了送迎
15：30～

ご自宅玄関まで送迎いたします。車いすの方もそのままご乗車いただけます。

**その他
介護予防事業**

金曜日14：30～16：30
生活支援型サービスを実施しています。

💖 デイサービスってなに？

ご自宅での生活を続けながら決まった時間に通っていただき（送迎あり）、日帰りで食事や入浴、排泄の介助、機能訓練などのサービスがご利用頂けます。

💖 どんな人が利用してるの？

- ・ 自宅での入浴が難しくなってきた方
 - ・ 食事に介助の必要や制限がある方
 - ・ ひとり暮らし等交流が少なくなってきた方
 - ・ 一人にして出かけるのが心配な家族の方
 - ・ 介護の負担を減らしたい家族の方・・・など
- ※上記以外にもさまざまな方にご利用いただけます。

💖 利用方法は？

①要介護1～5 ②要支援1・2 ③事業対象者
いずれかの介護認定を受けた方にご利用いただけます。

地域包括支援センターまたは居宅介護支援事業所にご相談ください。当センターでもご案内させていただきます。

💖 費用はどれくらいかかるの？

一例として・・・

週に1回、月に合計4回ご利用の場合
（入浴介助あり、機能訓練あり、食事代込み）
要介護1の方だと4,920円
要支援1の方だと4,200円
ほどの自己負担でご利用いただけます。

※介護区分や保険負担割合等によって同じ利用回数でも料金が異なります。詳細はお問い合わせください。

送迎エリア

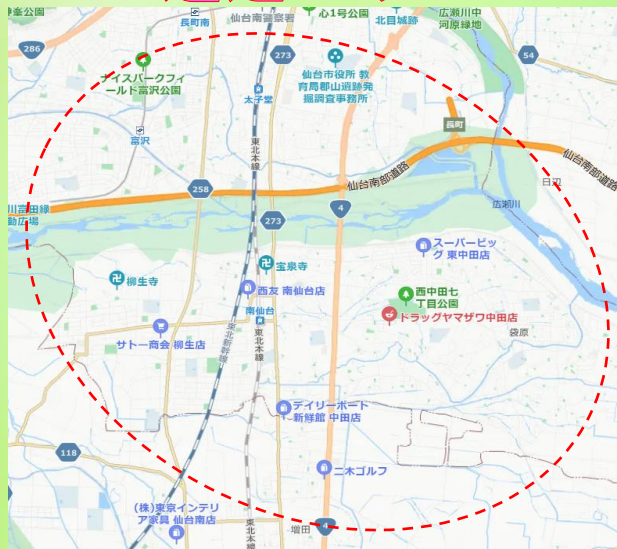

主な送迎エリアは仙台市太白区
四郎丸、袋原、中田、
柳生方面 となります。

その他の地域につきましてはご相談ください。

中田デイサービスセンター

事業所番号：0475400909

TEL 022-741-3881

FAX 022-741-3890

受付時間 月曜日～土曜日 8：30～17：30

仙台市太白区西中田2丁目23-5



中田 デイサービスセンター

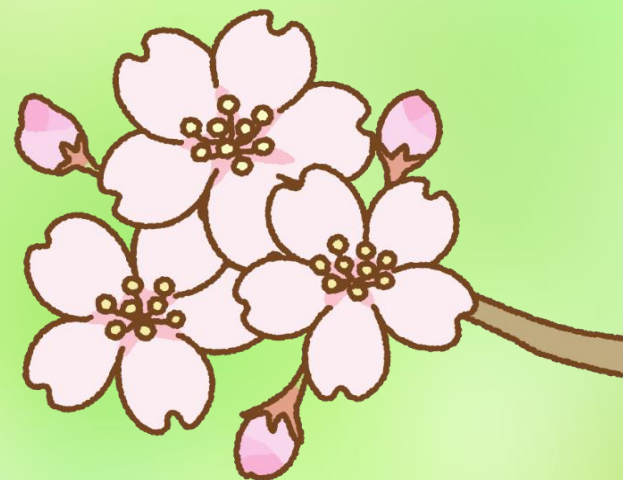

社会福祉法人
仙台ビーナス会